

Colegio Secundario N° 5.051 "Ntra. Sra. de La Merced"

Área: Arte

Curso: 3º 3ª Turno Mañana

Profesora: Nancy Flores

Composición:

Composición es la organización estructural de los elementos plásticos visuales en un campo dado, lo que da como resultado un todo armónico e integrado, expresivo. Los elementos se distribuyen y relacionan teniendo en cuenta su valor individual como parte pero subordinado al total. Proviene del latín *compositus* que significa "ordenado".

Podemos hablar de diferentes tipos de composición:

Composición Bidimensional: se realiza sobre soporte plano o bidimensional (**tiene dos dimensiones: alto y ancho**). Para representar sobre un plano el espacio, las luces y sombras del mundo real, se debe utilizar recursos que den la ilusión de volumen y profundidad. Las figuras representadas sobre un soporte plano pueden darnos sensación de volumen gracias al contraste de luz y sombra: técnica del claroscuro. Un procedimiento geométrico para representar el volumen y la profundidad en el plano, es la perspectiva.

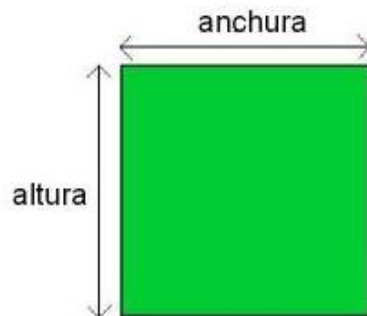

Ejemplos:



ARTE

Composición Tridimensional: la obra trabajada en volumen, en el espacio real, tiene tres dimensiones: alto, ancho y profundidad. La luz y la sombra son reales y el volumen se puede tocar.

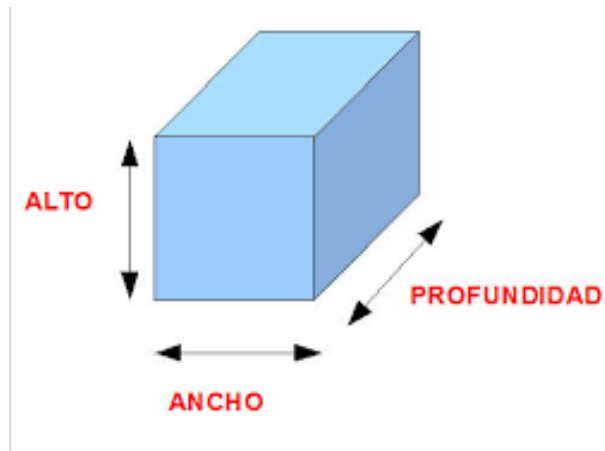

Ejemplos:

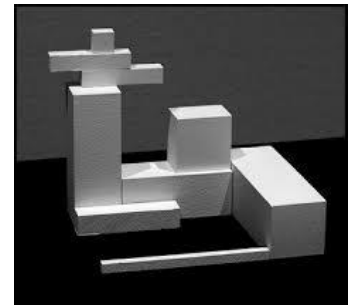

Composición Figurativa: se representa la naturaleza tal cual es, es decir alude al mundo que nos rodea. Se plasma el mundo objetivo. Ejemplos:

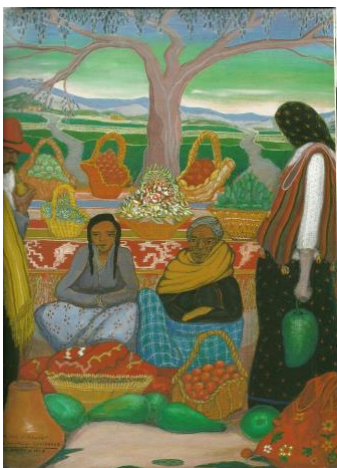

ARTE

Composición Abstracta: se vale exclusivamente de los elementos puros, formas, líneas, colores, despojado de toda imagen figurativa. No objetivo, no representativo e independiente del mundo externo. Aquí se presenta el mundo subjetivo del artista.

Ejemplos:

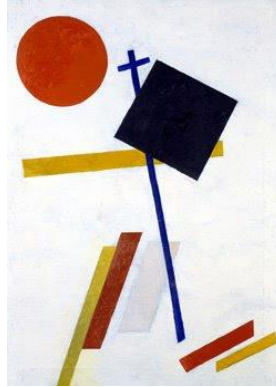

Actividades:

- 1- Realiza una composición bidimensional figurativa (naturaleza muerta o bodegón) con la técnica del claroscuro.

El término "Naturaleza muerta" o "bodegón" es el nombre dado a la composición pictórica que agrupa objetos inanimados, sean cerámicas, flores, frutas, verduras, cualquier tipo de elementos y materiales de la vida cotidiana, como una silla, los utensilios de cocina, el material desechable, e inclusive la basura.

Contacto: **WhatsApp 3874458922**

e-mail nancypatriciaf7@gmail.com